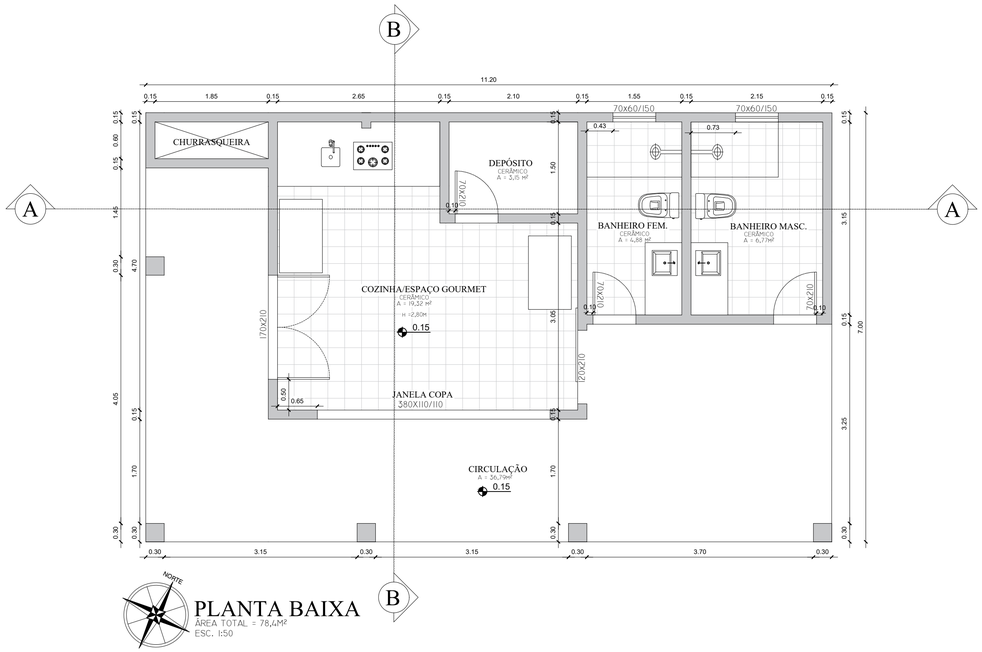

PLANTA BAIXA
ÁREA TOTAL = 78,4M²
ESC. 1:50

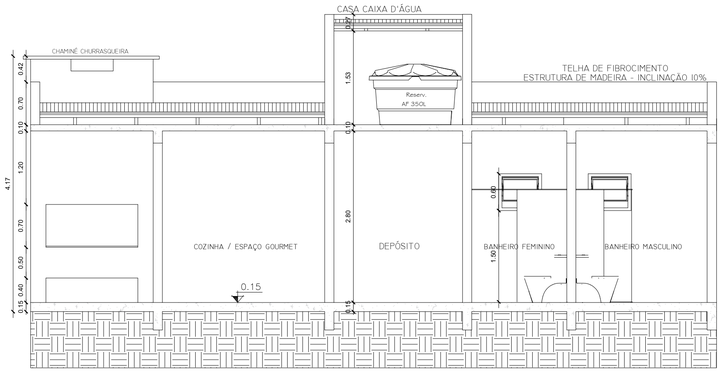

CORTE AA
ESC. 1:50

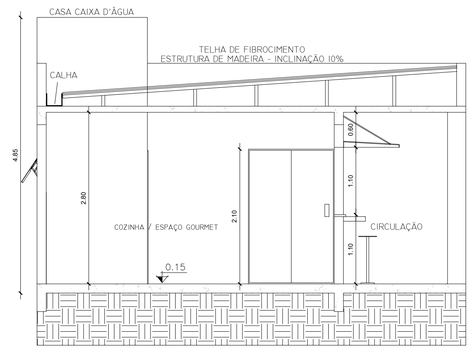

CORTE BB
ESC. 1:50

FACHADA FRONTAL
ESC. 1:50

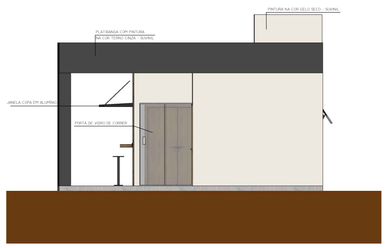

FACHADA LATERAL
ESC. 1:50

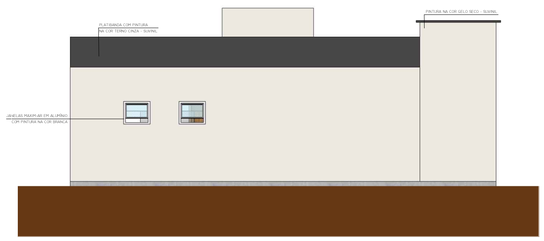

FACHADA POSTERIOR
ESC. 1:50

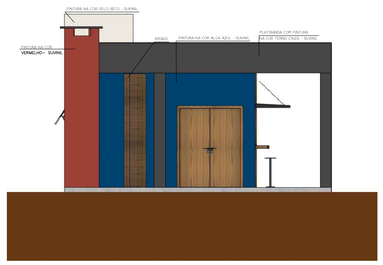

FACHADA LATERAL
ESC. 1:50

CARIMBOS DE APROVAÇÃO:

JONES JEHN DA CUNHA
008.972.810-63
14/07/2026 16:04:25
MUNICIPIO DE HORIZONTINA
PREFEITO MUNICIPAL
Assinatura digital avançada.

Desenho Nº	Descrição	Verif.	Data

PREFEITURA MUNICIPAL DE HORIZONTINA–RS
RUA BALDUÍNO SCHNEIDER,375
989200–000 TEL: (55)3537–7526 CAIXA POSTAL 001

SECRETARIA MUNICIPAL DE PLANEJAMENTO E GESTÃO DE PROJETOS

CONSTRUÇÃO DE SEDE E REVITALIZAÇÃO DE ESPAÇO ESPORTIVO EM VILA CASCATA

RESPONSÁVEL TÉCNICO
FÁBIO RICARDO DA ROSA
025.473.370-02
14/07/2026 10:15:22
MUNICIPIO DE HORIZONTINA
Assinatura digital avançada.

PLANTA BAIXA, CORTES E FACHADAS

DATA	REVISÃO
JUNHO / 2026	
ÁREA	DESENHO
ARQUIVO: CAMPO CASCATA SEGUNDA ETAPA.dwg	
ESC.: 1:50	PRANCHA: 02/05

PREFEITO MUNICIPAL

JONES JEHN DA CUNHA

Todos os direitos reservados ao Departamento de Engenharia e Arquitetura. O projeto poderá ser utilizado somente no local designado nas plantas. Manter as medidas originais deste selo.

ESTE DOCUMENTO FOI ASSINADO EM 14/07/2026 16:15:43:00-03
PARA VALIDAR ACESSE https://horizontina.1doc.com.br/verificador/8E77F0F6F65A35